

Guatemala 30 de abril del 2014

Informe No. 4 -2014

Licenciada
Rosa María Chan
Viceministra del Patrimonio Cultural y Natural
Su Despacho

Estimada Licenciada Chan:

De la manera más atenta me dirijo a usted con el propósito de presentarle mi informe de actividades mensuales conforme a lo estipulado en el **Contrato Administrativo por Servicios Técnico Profesionales Número 265-2014 y Acuerdo Ministerial No. 29-2014**, correspondiente al mes de Abril del presente año, y para el cobro de mis honorarios estoy presentado la factura número de serie "A" y correlativo No.000021.

INFORME CORRESPONDIENTE AL MES ABRIL DEL 2014:

Actividades

1. Investigación Arqueológica con excavaciones de sondeo en el Área Sur C y Sur Oeste del Grupo Central del Parque Arqueológico Nacional Tak'alik Ab'aj

Se continuó sondeando la operación BB-7a, dentro del lote 7 se registró muy poco material diagnóstico, de los cuales sobresalen algunos fragmentos de cerámica. El lote 8 o estrato 8 se encontró a 191 cm de profundidad encontrando material cultural. Conforme se excavaba el lote ya mencionado una serie de piedras sobresalieron. Se trata de 2 piedras colocadas de forma intencional formando un eje (Imagen1). La piedra 1 de mayor tamaño está colocada dentro del lote 9 y sostenida por el 10. En cambio la piedra 2 está en el lote 9 cubierta por el 8. La colocación de dichas piedras sugiere que en épocas tempranas la ocupación si fue evidente en la terraza 0.

Al notar la presencia de las piedras 1 y 2 en el lote 9 se decidió realizar un túnel exploratorio al sur (perfil sur) con el fin de encontrar piedras que pudiesen relacionarse con las piedras ya mencionadas. Al sustraer la tierra del túnel notamos la presencia de otra piedra ubicada al sur de las anteriores ya mencionadas. Al momento que se descubrió la piedra 3 se dispuso realizar una extensión (Operación BB-7a Ex.1) de 180cm sur-norte por 80cm este-oeste para ver cómo se comporta el cambio en el perfil este (imagen2).

También el objetivo de realizar la extensión era encontrar más piedras que nos proporcionara más información de lo ocurrido en la Terraza 0. En la parte norte se pudo observar un corte realizado por los antiguos pobladores de Tak'alik Ab'aj (Imagen 3). En donde se ubicaron las 3 piedras (Imagen 4) se logró observar un cambio en la tierra, posiblemente se trate de un corte que obedece a un relleno cultural. Se contempló una extensión más hacia el este para darle continuidad al corte encontrado al este de las 3 piedras, sin embargo, por la presencia de matas de café no se logró realizar dicha extensión, por lo que se optó en reentrar la Op. BB- 7a y la Op. BB- 7a Ext. 1.

Como se mencionó en el informe anterior se realizó una excavación a 80mts hacia el oeste de la Op. BB- 7a. Esta operación llevo como nomenclatura DD- 7ay presento las siguientes: 1mt de norte a sur y 2mts de este a oeste. Al igual que las operaciones anteriores esta pudo registrar 2 estratos culturales. El material recolectado corresponde a tiestos de cerámica. El suelo natural en esta operación a 1mt de profundidad.

Paralelamente se realizó otro sondeo 80 mts hacia el oeste dentro del cuadrante EE y lleva como nomenclatura EE-7a. La misma contó con 1 estratos culturales y muy poco material cultural. El suelo natural en esta operación se encontró a 50 cm de profundidad.

Siguiendo con el programa de excavación en las áreas Sur C y Sur Oeste se decidió realizar nuevos sondeos en Robustal y Rubustalito que se encuentran dentro de la Finca Santa Margarita (Imagen 5). Estas a diferencia de la Terraza 0, que goza de una gran cantidad de matas de café, el panorama es diferente, ya que es evidente la plantación de hule (Imagen 6). Sin embargo, es sabido que años atrás estas fueron utilizadas como área cafetalera. Todo esto con el apoyo del personal encargado del área de arqueología y con la ayuda de cinta métrica se trazó las operaciones y se limpió el área a trabajar con azadón, pala y machete.

Hasta la fecha se están realizando 2 sondeos paralelamente en los cuadrantes BB y CC. La nomenclatura de ambas son: BB- 9a y CC- 9a. Por el momento se han excavado 3 estratos en ambas excavaciones.

Otras de las actividades realizadas durante este mes fue visitar las diferentes bibliotecas especializadas en arqueología. El objetivo principal era investigar sitios arqueológicos Preclásicos a lo largo de la Costa Sur y El Altiplano guatemalteco que presentaran evidencia de las llamadas bandejas cóncavas de barro Cocido que se han registrado en Tak'alik Ab'aj.

De todos los libros e informes que se consultaron hay tres sitios que al parecer registran una serie de ofrendas similares a las de Tak'alik Ab'aj, siendo estos: Semetabaj, La Blanca y los Mangales. No se ha investigado a fondo la información recaudada, pero se pretende analizarla durante los próximos días.



Imagen 1. Presencia de piedras en lote 9
(Espigares 2014)



Imagen 2. Extensión 1 en operación BB- 7ª
(Espigares 2014)

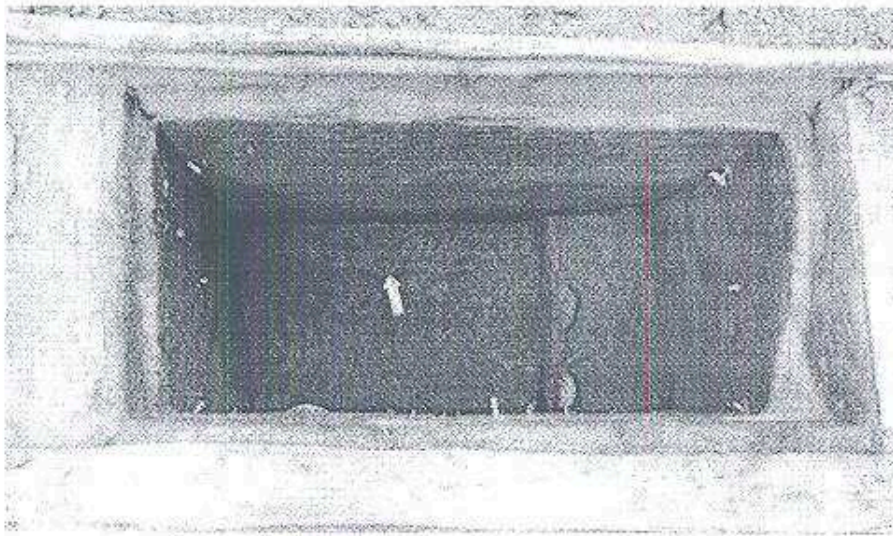

Imagen 3. Corte presente en perfil Norte, lote 8a
(Espigares 2014)

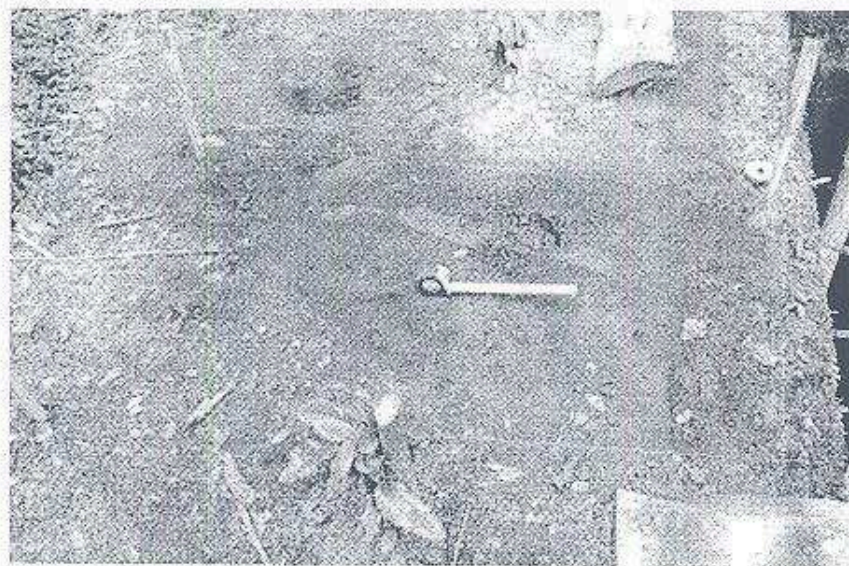

Imagen 4. Ubicación de las 3 piedras que forman una especie de muro de contención y el corte al este de dichas piedras (Espigares 2014)



Imagen 5. Ubicación del área que ha excavar (Espigares 2014)

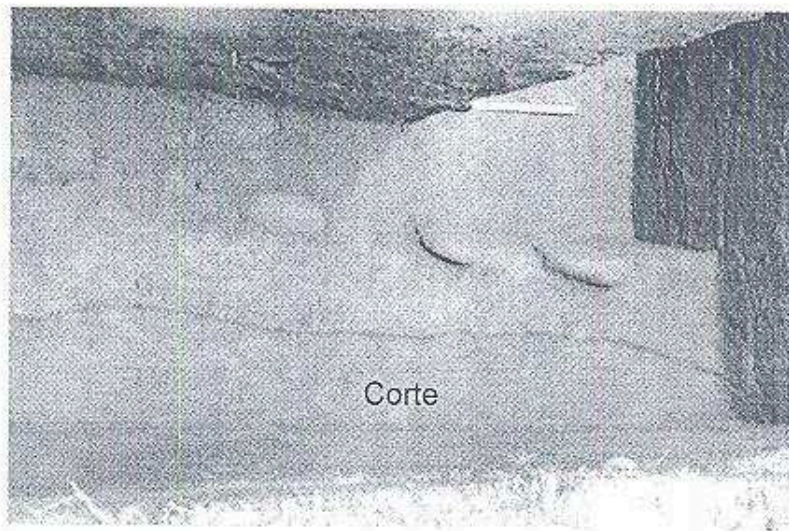

Imagen 6. Ubicación del área a investigar

(Cortesía del Proyecto Arqueológico Nacional Tak'alik Ab'aj).

Resultados

Investigación Arqueológica con excavaciones de sondeo en el Área Sur C y Sur Oeste del Grupo Central del Parque Arqueológico Nacional Tak'alik Ab'aj.

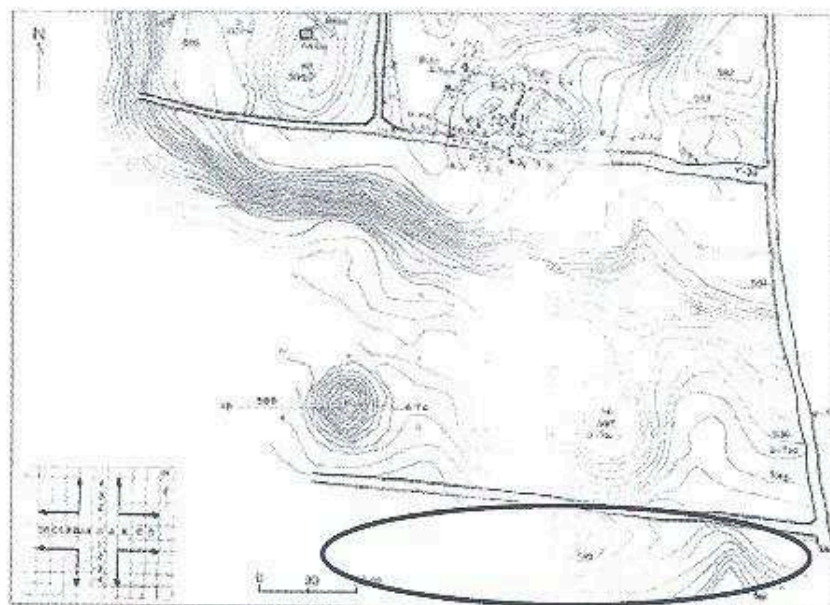
Hasta la fecha se han realizado 17 operaciones: 15 sobre de la terraza 0 y 2 en Rubustal y Rubustalito.

La evidencia arqueológica y estratigráfica registrada en las operaciones en la Terraza 0, indica que la plaza de la misma, con las dos estructuras 15 y 16, corresponde a un espacio de función y uso público, probablemente la entrada al Grupo Central. La historia constructiva de la misma abarca nivelaciones de la terraza para la plaza del Preclásico Medio y Tardío, mientras que el acceso a la Terraza 1 representa un esfuerzo de ampliación de la terraza en la porción oeste de la misma durante el Preclásico Medio, Tardío, Clásico Temprano y Tardío.

Es importante mencionar que lo que se manejó durante las excavaciones realizadas el 2013 nos indicaba que en la Terraza 0 no existió ocupación. Sin embargo durante la temporada del presente año dentro de la operación BB- 7ª, se localizaron las 3 piedras ubicadas en el lote 9 sugiriendo que dichas piedras pudieron pertenecer a un posible muro de contención.

RECIBIDO
Miguel Ángel López
JEFE ADMINISTRATIVO
PARQUE ARQUEOLÓGICO NACIONAL TAK'ALIK AB'AJ

Carlos Alberto Espigares